

ATTERRISSAGE A VUE

Visual landing

Ouvert à la CAP
Public air traffic

DONCOURT LES CONFLANS

AD 2 LFGR ATT 01

21 JUL 16

	<p>ALT AD : 809 (29 hPa) LAT : 49 09 07 N LONG : 005 55 53 E</p>	<p>LFGR VAR : 1°E (15)</p>
---	---	--

APP : NIL
 TWR : NIL
 A/A : 123.5

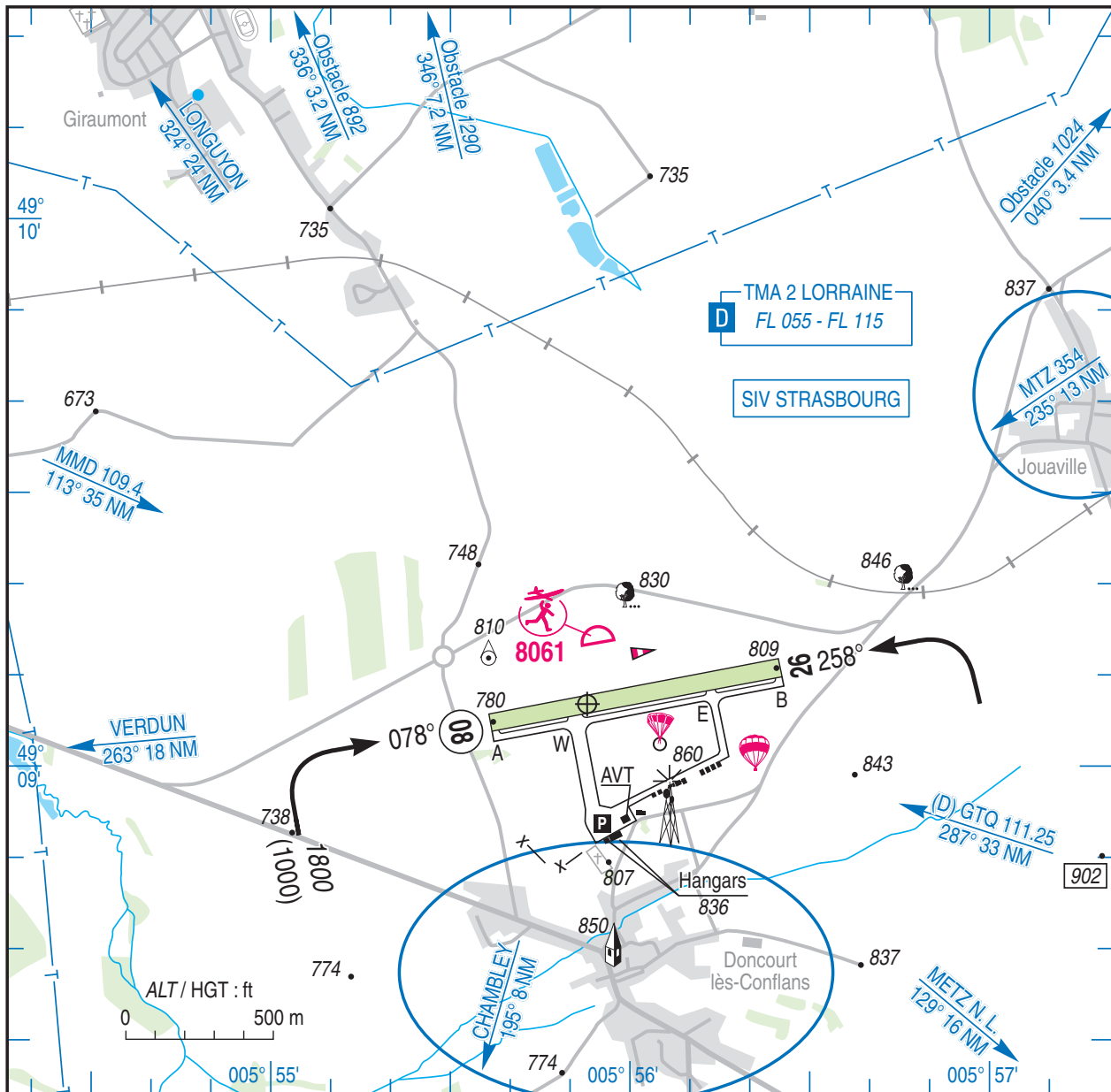

RWY	QFU	Dimensions Dimension	Nature Surface	Résistance Strength	TODA	ASDA	LDA
08	078	1000 x 60	Non revêtue Unpaved	-	1000	1000	1000
26	258				1000	1000	1000

Aides lumineuses : NIL.

Lighting aids : NIL.

DONCOURT LES CONFLANS

Consignes particulières / *Special instructions*

Conditions d'utilisation de l'AD

AD réservé aux ACFT munis de radio.

Procédures et consignes particulières

Roulage interdit hors RWY et TWY.

Décollage depuis bretelles intermédiaires W et E interdit.

Circuit basse hauteur : au nord des installations et avec instructeur à bord uniquement, 500 ft ASFC MNM.

AD sensible au bruit, éviter le survol des zones habitées voisines.

Plate forme sensible aux intempéries, précautions à prendre en période de dégel ou après de fortes pluies.

Activités diverses

Parachutage N° 242 : FL 145, au-dessus du FL 115, PPR Ochey APP 127.250 et hors activité LF-R 321 Saint-Dizier.

PPR LORRAINE APP 119.125 et STRASBOURG INFO 134.575.

ETE : LUN-VEN : SR-2200

HIV : LUN-VEN : SR-2300

SAM, DIM et JF : SR-SS.

Activité AEM N° 8061 : 500 ASFC;

ETE : 0700-SS; HIV : 0800-SS.

AD operating conditions

AD reserved for radio-equipped ACFT.

Procedures and special instructions

Taxiing prohibited except on RWY and TWY.

TKOF from intermediate TWY E and W prohibited.

Low height circuit: north from AD and only with an instructor on board, 500 ft ASFC MNM.

Noise sensitive AD, avoid overflying the surrounding built-up areas.

AD sensitive to bad weather conditions, precautions during spring thaw or after heavy rains.

Special activities

PJE NR 242 : FL 145, above FL 115, PPR Ochey APP 127.250 and out of LF-R 321 Saint-Dizier zone activity.

PPR LORRAINE APP 119.125 and STRASBOURG INFO 134.575.

SUM : MON-FRI : SR-2200

WIN : MON-FRI : SR-2300

SAT, SUN and HOL : SR-SS.

AEM activity NR 8061: 500 ASFC;

SUM: 0700-SS, WIN: 0800-SS.

Informations diverses / *Miscellaneous*

Horaires sauf indication contraire / *Timetables unless otherwise specified*
UTC HIV ; HOR ETE : -1HR / UTC WIN ; SKED SUM : -1HR

1 - **Situation / Location** : 1 km N Doncourt (54 - Meurthe et Moselle).

2 - **ATS** : NIL.

3 - **VFR de nuit / Night VFR** : Non agréé / *Not approved*.

4 - **Exploitant d'aérodrome / AD operator** : Mairie de Doncourt les Conflans
3, rue Jean et Léon Michel
54800 Doncourt les Conflans
TEL : 03 82 33 07 42 - FAX : 03 82 20 81 25.

5 - **AVA** : DSAC Nord Est (voir / *see GEN*).

6 - **BRIA** : LE BOURGET (voir / *see GEN*).

7 - **Préparation du vol / Flight preparation** : Acheminement PLN VFR / *Addressing VFR FPL* : voir / *see GEN12*.

8 - **MET** : VFR: voir / *see GEN VAC* ; IFR: voir / *see AIP GEN 3.5* ; Station: NIL.

9 - **Douanes, Police / Customs, Police** : NIL.

10 - **AVT** : Carburant / *Fuel* : 100 LL, Lubrifiant / *Lubricant* : aéro DM 15W50. HX.
Paiement comptant ou par carte TOTAL.
Cash payment or by TOTAL credit card.

11 - **SSLIA** : Niveau 1 / *Level 1*.

12 - **Péril animalier / Wildlife strike hazard** : NIL.

13 - **Hangars pour aéronefs de passage / Transient aircraft hangars** : NIL.

14 - **Réparations / Repairs** : NIL.

15 - **ACB** : Centre d'Aviation du Bassin de Briey TEL : 03 82 33 05 89 - E-mail : Cabbfgr@free.fr
Centre Ecole de Moselle Parachutisme TEL : 03 82 33 12 78.